Terreno - Residencial, La Mairena, Marbella

Ref: R3848254 - 1.500.000 €







beds: 1704 built: 1704m2 plot: 4446m2

Terreno Urbano, La Mairena, Costa del Sol. Jardin/Terreno 4446 m². Posición : Suburbano, Campo, Pueblo de Montaña, Cerca de Golf, Cerca del Mar, Cerca de Cuidad, Cerca de Colegios, Urbanización. Orientación : Este, Sur, Suroeste. Estado : Nueva Construcción. Vistas : Mar, Montaña, Panorámicas. Servicios Públicos : Electricidad, Agua Potable.









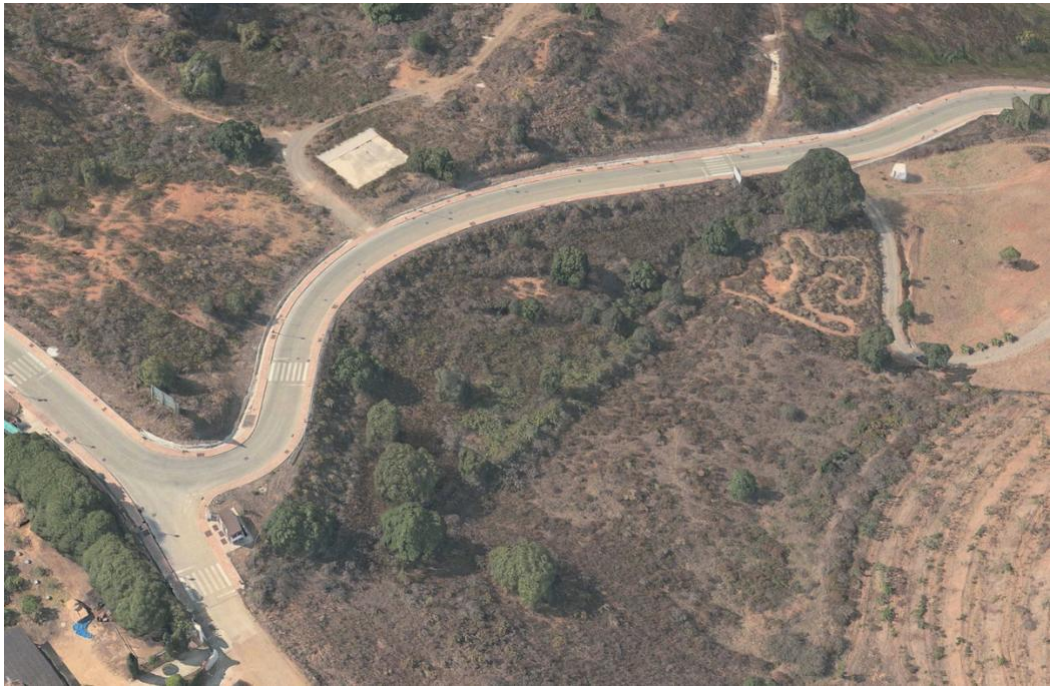







3 Plano llave 3D


9 L
4.044.600
8A
4.044.550
SUELO
64471
01
4.044.500

