Terrain - Résidentiel, La Cala Golf

Ref: R4187866 - 320.000 €

beds: 1673 plot: 1673m2

Terrain Résidentiel, La Cala Golf, Costa del Sol. Jardin/Terrain 1673 m². Situation : Banlieue, Golf à proximité, Forêt à proximité. Orientation : Est, Sud-est, Sud. Piscine : Espace pour Piscine. Vues : Mer, Montagne, Golf, Panoramique. Services publics : Electricité, Eau potable. Catégorie : Sur plan propriétés.
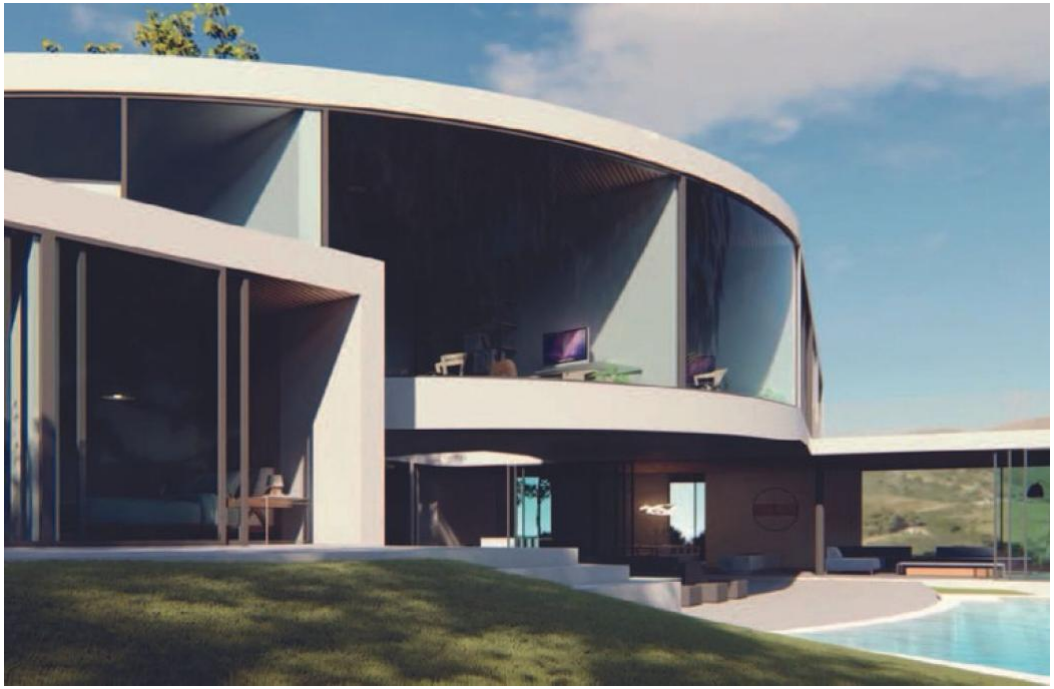
Selvia