Участок - Жилой, La Mairena, Marbella

Ref: R4786558 - 513.840 €



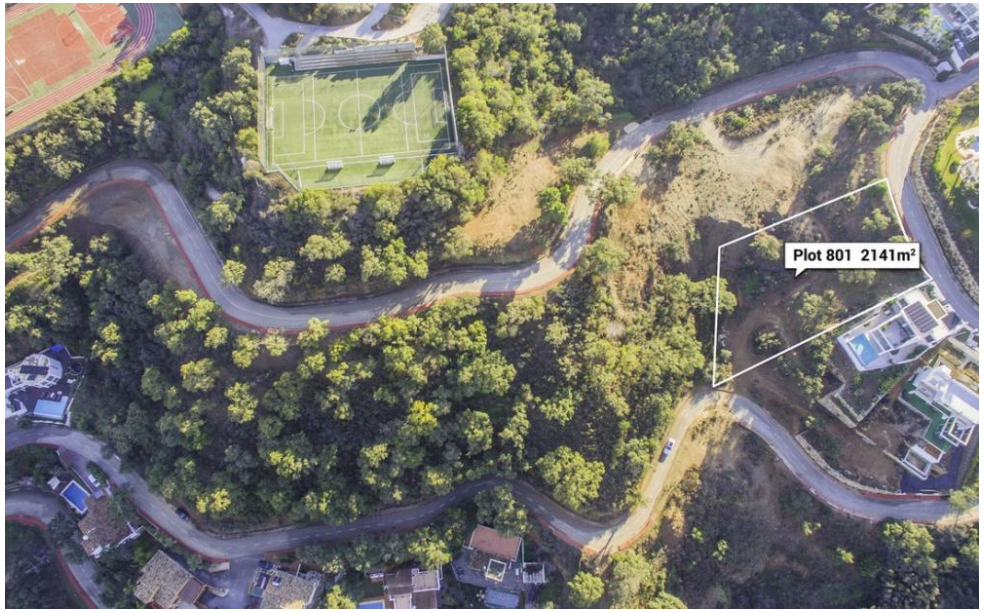



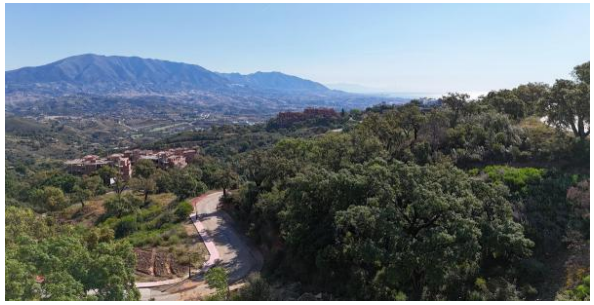



beds: 471 built: 471m2 plot: 2141m2

Этот большой участок располагает разрешением на строительство виллы площадью 471,02 m2. Поскольку участок полностью готов к застройке, как только вы определитесь с индивидуальным размером и типом дома, он может стать домом вашей мечты уже в течение одного года. Так как местоположение является исключительным — в охраняемой природной зоне, в окружении величественных гор, спускающихся к самому морю, — вы, без сомнения, получите лучшие виды здесь, на Costa del Sol. Построив собственную роскошную виллу здесь, в La Mairena, всего в двух шагах от великолепных песчаных пляжей, разнообразных первоклассных ресторанов, магазинов и полей для гольфа, вы выберете лучшую локацию, пользующуюся огромным спросом у наших международных инвесторов. Ввиду высокой популярности земельных участков, мы находимся в привилегированном положении, предлагая лишь несколько оставшихся вариантов, которые также имеют полную лицензию на строительство, доступную сразу после того, как вы выберете предпочтительный тип виллы.





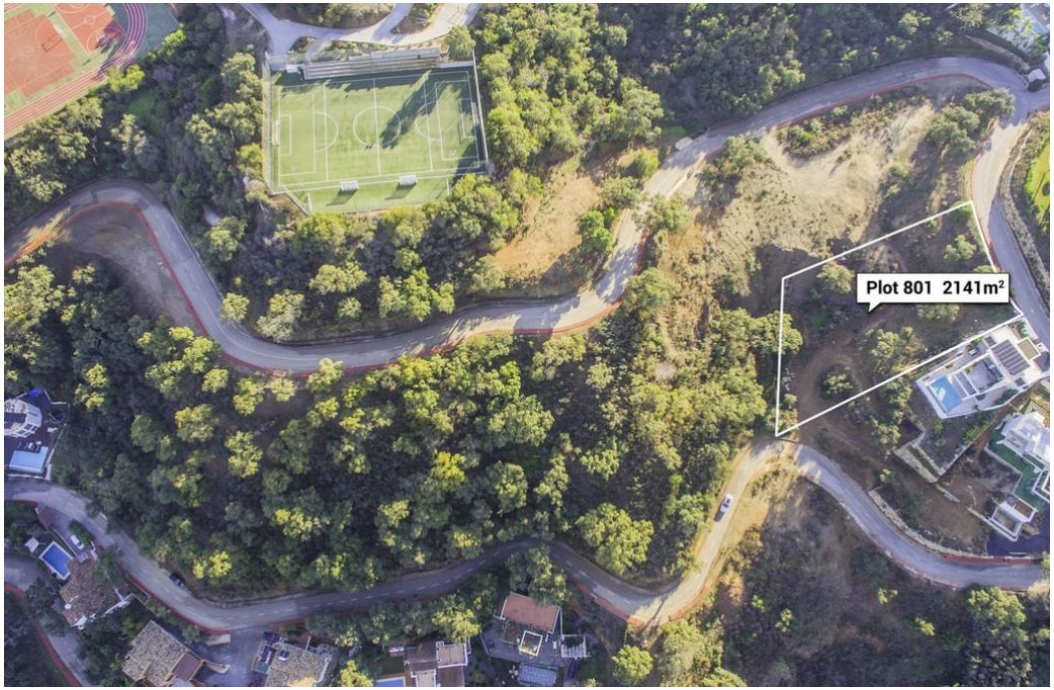
Plot 801 2141m²







